



Ministero dell'Istruzione e del Merito

ISTITUTO COMPRENSIVO RENDE COMMENDA

Via Caduti di Nassirya 87036 RENDE (CS) Tel. 0984-463930
Mail: csic8ak00c@istruzione.it Pec: csic8ak00c@pec.istruzione.it
C.M. CSIC8AK00C – C.F.: 98094130782 –
Codice Univoco UFYJTE - Codice iPa istsc_csic8ak00c



FUTURA

Finanziato dall'Unione europea NextGenerationEU

LA SCUOLA PER L'ITALIA DI DOMANI

Ministero dell'Istruzione e del Merito

Italiadomani PIANO NAZIONALE DI RIPRESA E RESILIENZA

All'albo

OGGETTO: Capitolato Tecnico Fondi PNRR finanziato nell'ambito del decreto del Ministro dell'istruzione 8 agosto 2022, n. 218, Missione 4 – Istruzione e Ricerca – Componente 1 – Potenziamento dell'offerta dei servizi di istruzione: dagli asili nido alle Università – Investimento 3.2 “Scuola 4.0: scuole innovative, cablaggio, nuovi ambienti di apprendimento e laboratori”, Azione 1 - Next generation classroom - Ambienti di apprendimento innovativi, finanziato dall'Unione europea – Next Generation EU

Parete divisoria antincendio con resistenza al fuoco REI 60 ed omologata in classe 0 costituita da lastre in calcio silicato idrato Fornitura e posa in opera di parete divisoria a ... u una struttura di sostegno in profilati di acciaio zincato Parete divisoria antincendio con resistenza al fuoco REI 60	SOMMANO mq	70,00
Parete divisoria in lastre di gessofibra dello spessore di 12,5 mm fissate mediante viti autopercoranti ad una struttura costituita da profilati in lamiera di acciaio zincato da 0, ... e densità 70 kg/mc sovrapprezzo per inserimento di pannello in lana di roccia dello spessore di 60 mm e densità 70 kg/mc	SOMMANO mq	70,00
DEMOLIZIONE DI TRAMEZZATURA IN CARTONGESSO Demolizione di tramezzatura in cartongesso. Compreso l'onere per tagli, carico trasporto e accatastamento dei materiali riutilizzabili e/o di risulta fino ad una distanza di 50 m Rimozione di tramezzature in cartongesso	SOMMANO mq	18,00
Apertura vano porta su parete in muratura compreso rifinitura e fornitura ed installazione controtelaio	SOMMANO a corpo	1,00
Preparazione del fondo di superfici murarie interne con applicazione di isolante acrilico all'acqua con applicazione di isolante acrilico all'acqua Preparazione del fondo di superfici murarie interne con applicazione di isolante acrilico all'acqua	SOMMANO mq	100,00
Tinteggiatura con idropittura di superfici a tre mani a coprire, esclusa la preparazione delle stesse su superfici interne: con idropittura traspirante e idrorepellente	SOMMANO mq	100,00
PORTA INTERNA IN LEGNO DI ABETE Fornitura e posa in opera di porta interna in legno di abete ad uno o due battenti, con o senza sopraluca a vetri fisso o apribile a vasistas compos ... taffe e meccioni a rondella, saliscendi incastrati nei canti, maniglie e bandelle di ottone, ganci e ritieni, serratura	SOMMANO mq	1,00
PORTA INTERNA IN LEGNO DI ABETE TAMBURATA CON INTELAIATURA A LISTELLI Fornitura e posa in opera di porta interna di legno di abete tamburata a struttura cellulare, ad uno o due bat ... endi incastrati nei canti, maniglie e bandelle di ottone, ganci e ritieni, serratura Rivestimento in compensato in legno	SOMMANO mq	1,00
Trasporto a discarica autorizzata controllata di materiali di risulta Trasporto a discarica autorizzata controllata di materiali di risulta, con autocarro di portata fino a 50 q, c ... o, scarico, spandimento del materiale ed esclusi gli eventuali oneri di discarica autorizzata per trasporti fino a 10 km	SOMMANO mc	2,00
CONFERIMENTO AD IMPIANTO DI RECUPERO Conferimento ad impianto autorizzato di recupero di materiale proveniente dai lavori privo di scorie e frammenti diversi. Il prezzo comprende t ... utorizzando la corresponsione degli oneri relativi. Materiali da costruzione a base di gesso e cartongesso CER 17.08.02.	SOMMANO kg	1'000,00



DISPOSIZIONE AULE PIANO PRIMO

Parete e porta da realizzare.

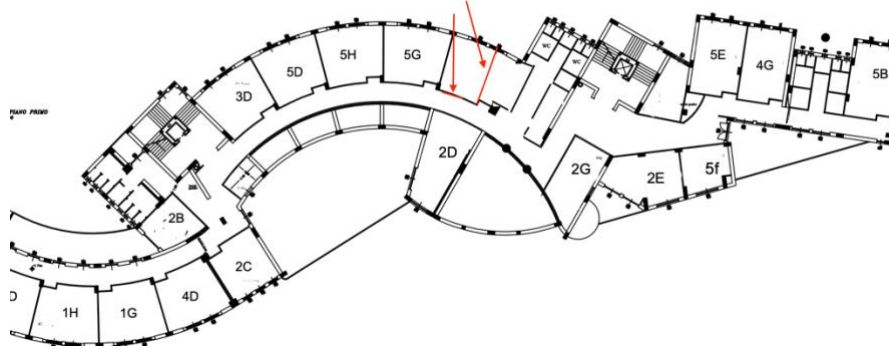

AULE 2022-2023
Piano terra

Classi in entrata

Divisione e porta da realizzare

demolizione

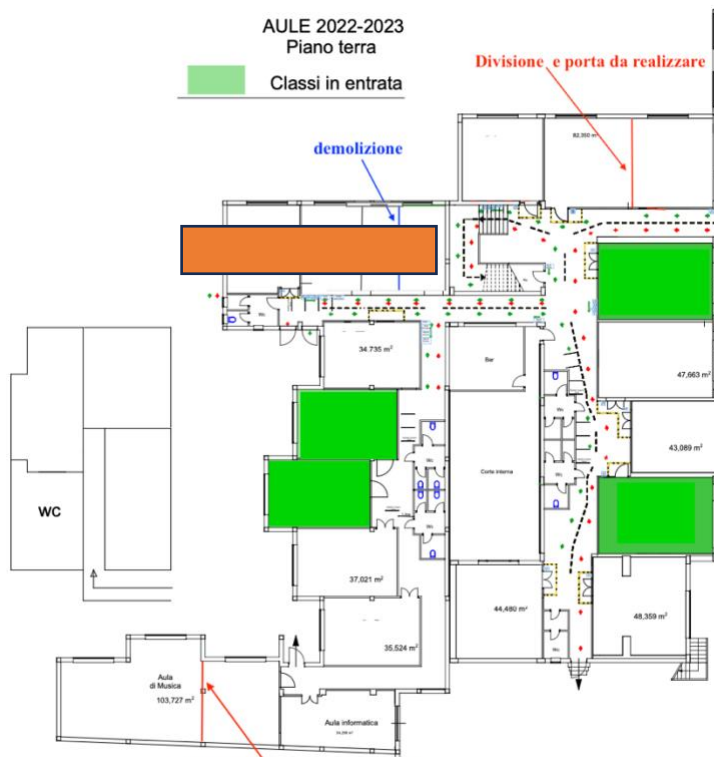

Parete da realizzare e porta da inserire



Il Dirigente Scolastico

Dott.ssa Simona Sansosti